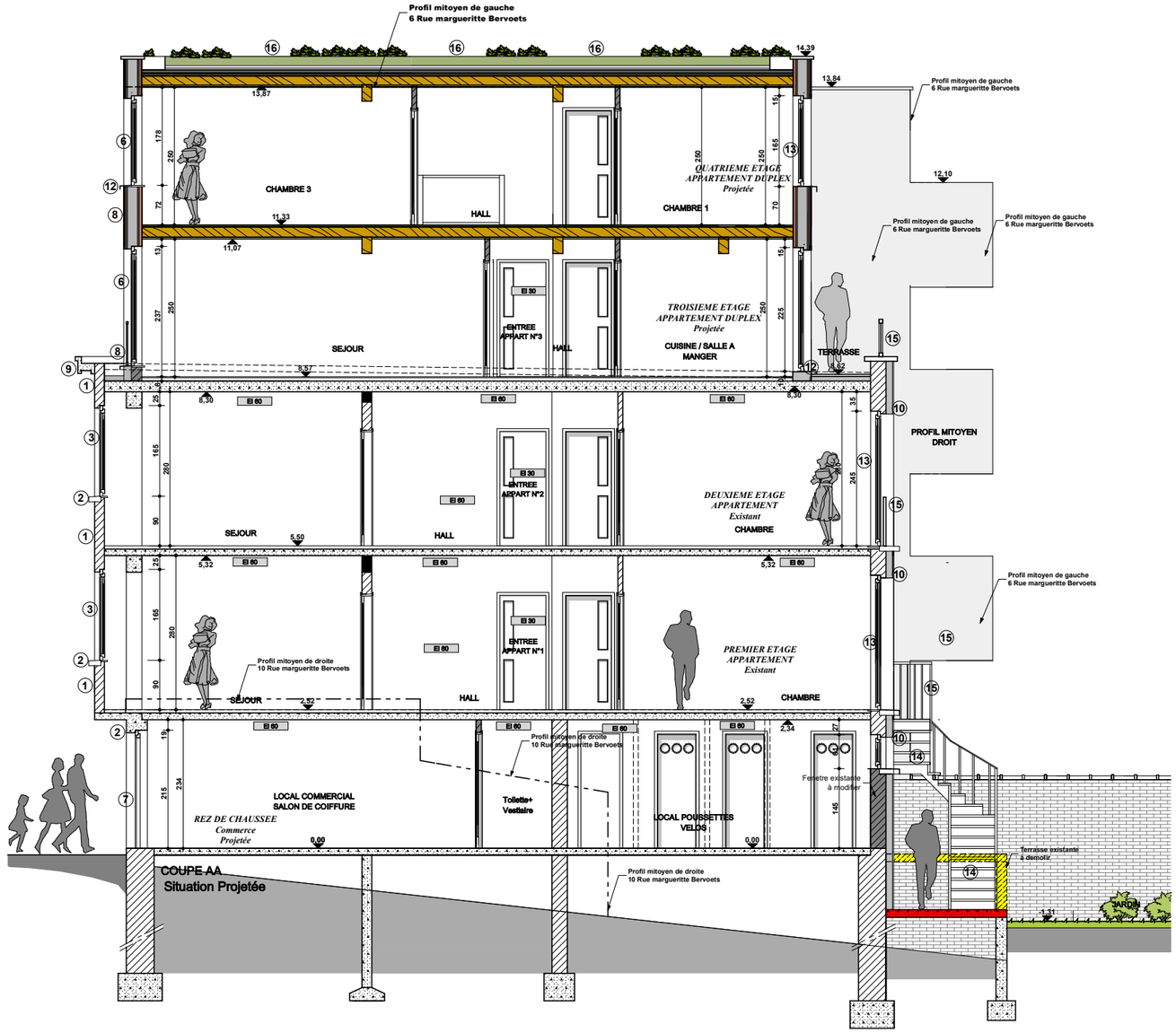

COUPE AA
Situation Projetée

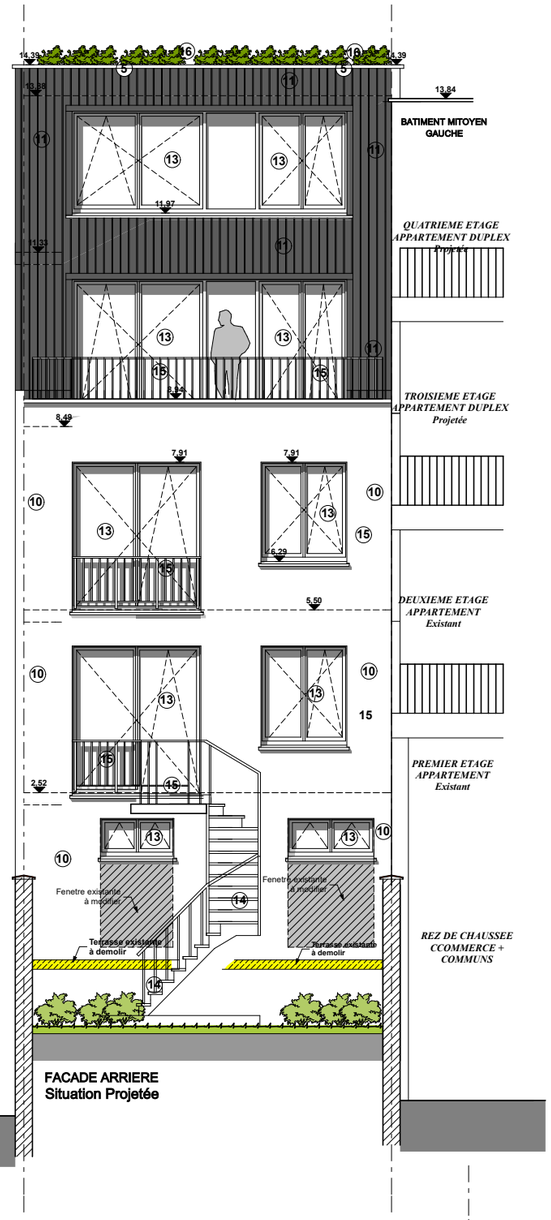

FACADE ARRIERE
Situation Projetée

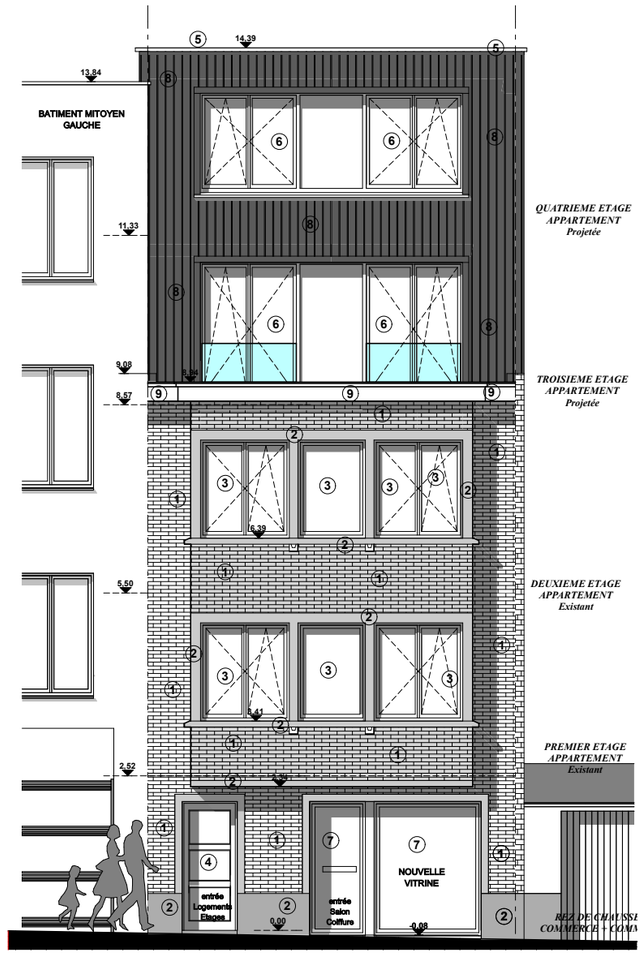

FACADE AVANT
Situation Projetée

LEGENDE MATERIAUX PROJETES

FACADE AVANT

1. Facade en briques de parement ton jaune ocre
2. Seuil et sous-bassement en pierre bleue ton clair
3. Chassis existants en PVC ton blanc + double vitrage
4. Porte d'entrée existante en PVC ton gris clair
5. Nouveau couvre mur metallique ton gris anthracite
6. Nouveaux chassis en PVC ton blanc + double vitrage
7. Nouvelle vitrine et porte pour salon coiffure en PVC ton gris clair + double vitrage
8. Nouvelle Facade avant bardage metallique ton gris foncé + nouvelle isolation polysterene XPS 0.04 W/mK
9. Corniche en pierre ton gris clair

FACADE ARRIERE

10. Facade arriere existante en brique + nouvelle isolation polysterene XPS 0.04 W/mK+ crepis ton gris clair
11. Nouvelle Facade arriere bardage metallique ton gris foncé + nouvelle isolation polysterene XPS 0.04 W/mK
12. Seuils metallique ton gris fonce
13. Chassis nouveaux et existants en PVC blanc +Double vitrage
14. Nouvel escalier metallique pour premier etage
15. Garde corps metallique + peinture noir

TOITURES

16. NOUVELLE TOITURE PLATE VERTE SEMI INTENSIVE
Végétation (Sedums, Vivaces, Graminées)
Substrat 10 à 20 cm
couche filtrante
Couche de drainage
Film de polyethylene
Etancheite
Isolation thermique
Pare vapeur
Supporte toiture + Pente

LEGENDE

- MACONNERIES EXISTANTES
- PLANCHERS EXISTANTS
- NOUVELLES MACONNERIES EXTERIEURES
- MACONNERIE EXISTANTE A RENOVER
- NOUVELLES MACONNERIES INTERIEURES
- DALLES EN BETON EXISTANTES
- NOUVELLES DALLES EN BETON
- MACONNERIES A DEMOLIR

REMARQUE IMPORTANTE

SUITE AUX RECOMMANDATION RELATIVES A LA PEB
LE COEFFICIENT DE LA TRANSMISSION THERMIQUE DES PAROIS
DOIT RESPECTER LES VALEURS SUIVANTES

CHASSIS	:	Uw, max	= 1,8 W/m²K
VITRAGE	:	Ug, max	= 1,1 W/m²K
PORTES	:	Ud, max	= 2,0 W/m²K
MURS	:	Umax	= 0,24 W/m²K
TOITURE	:	Umax	= 0,24 W/m²K